عملية المراجعة الخاصة

1 ما قبل التخطيط
الإطار الزمني المستهدف[1]: شهران

2 البدء والاختيار
الإطار الزمني المستهدف[1]: 6 أشهر

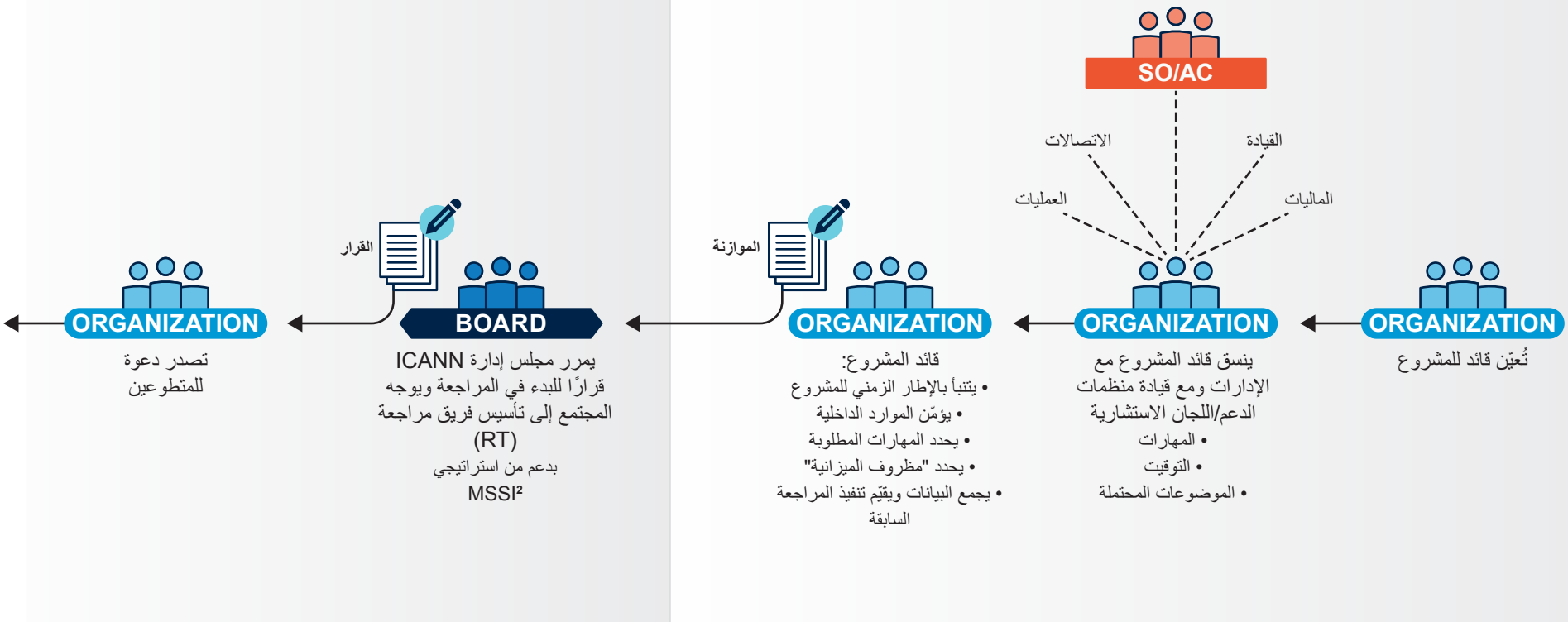

1 جميع الأطر الزمنية المستهدفة استنادًا إلى الدورة الخمسية المقررة بموجب اللوائح

2 يبدأ العد التنازلي لمدة 5 سنوات إلى أن تبدأ المراجعة التالية

الكلمات المفتاحية

- ORGANIZATION — منظمة ICANN
- SO/AC — منظمات الدعم واللجان الاستشارية
- BOARD — مجلس إدارة ICANN
- COMMUNITY — مجتمع ICANN
- RT — فريق المراجعة
- OEC — لجنة الفاعلية التنظيمية

قاموس المصطلحات

AC - اللجنة الاستشارية
MSSI - استراتيجية أصحاب المصلحة المتعددين والمبادرات الاستراتيجية
RFP - طلب تقديم العروض
SO - منظمة الدعم

Creative Commons Attribution - غير تجاري

عملية المراجعة الخاصة

2 البدء والاختيار (البقية)

3 التخطيط
الإطار الزمني المستهدف[1]: 4 أشهر

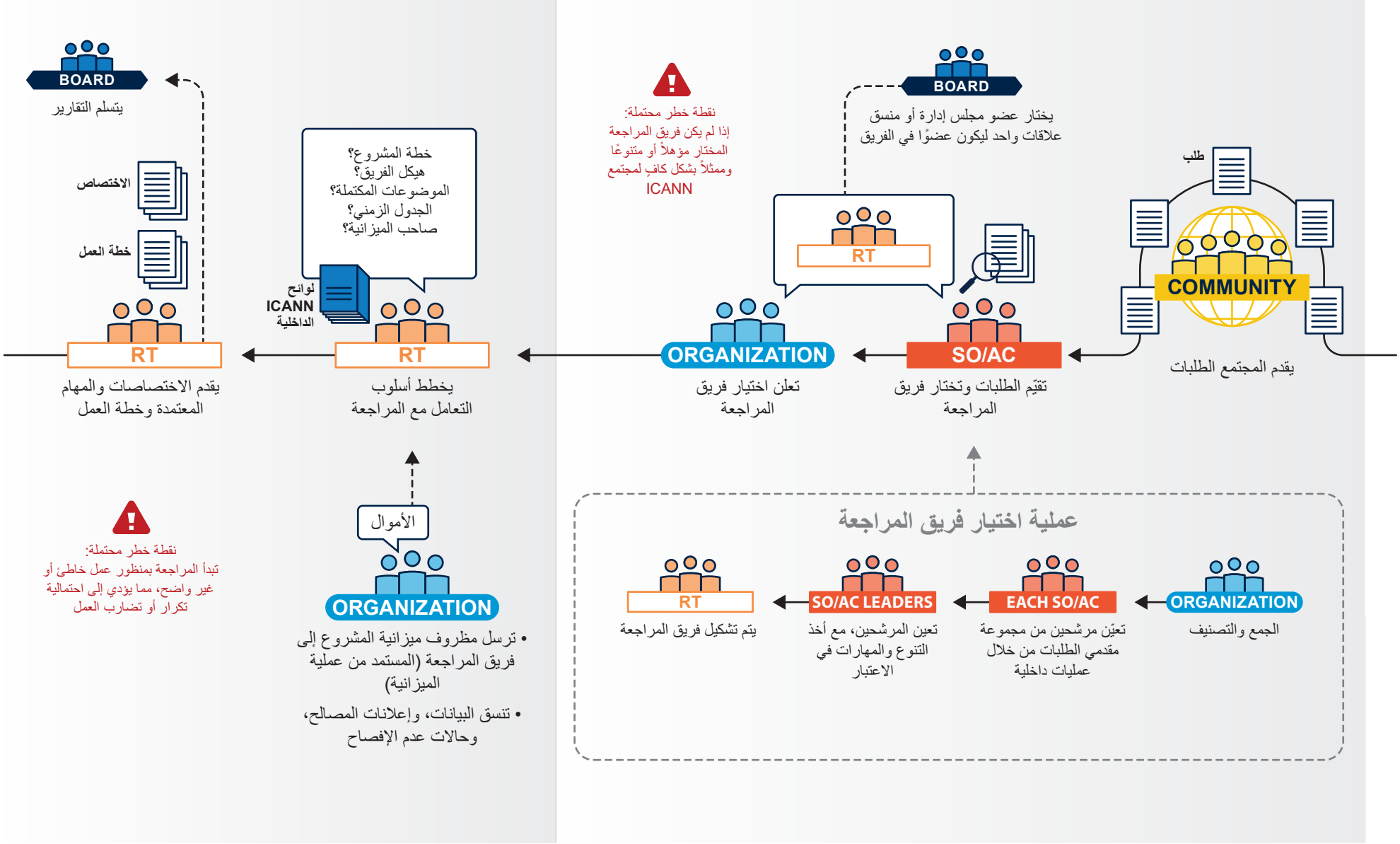

Creative Commons Attribution - غير تجاري

عملية المراجعة الخاصة

4 إجراء المراجعة
الإطار الزمني المستهدف[1]: 12 شهرًا

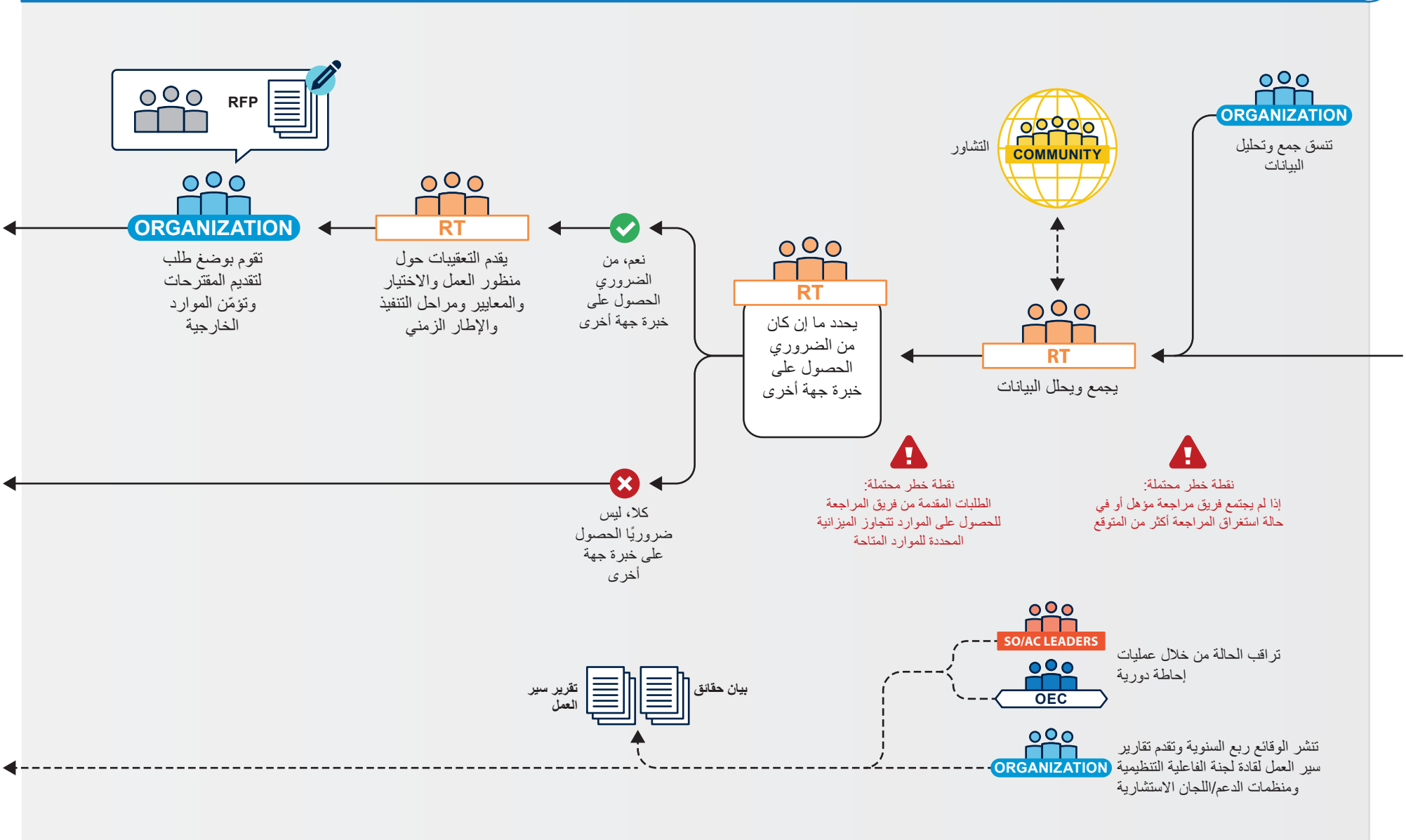

Creative Commons Attribution - غير تجاري

عملية المراجعة الخاصة

4 إجراء المراجعة (البقية)

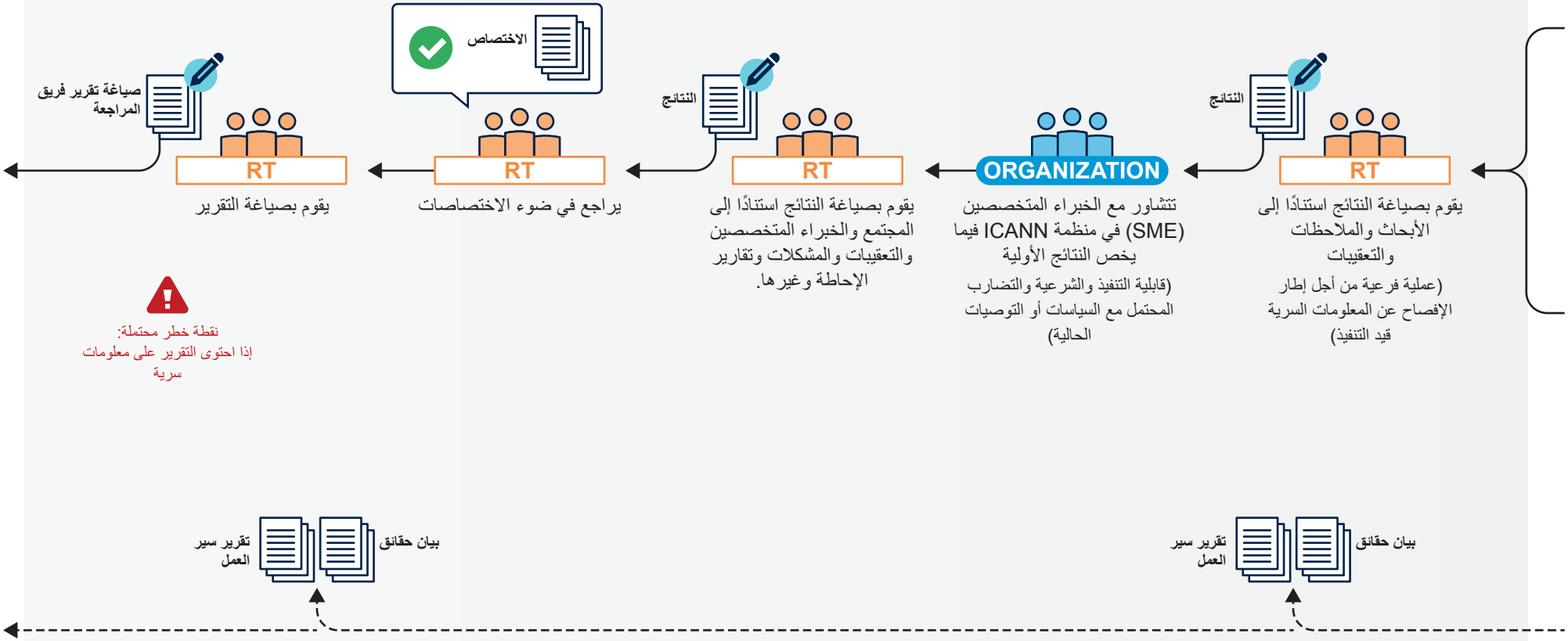

Creative Commons Attribution - غير تجاري

عملية المراجعة الخاصة

4 إجراء المراجعة (البقية)

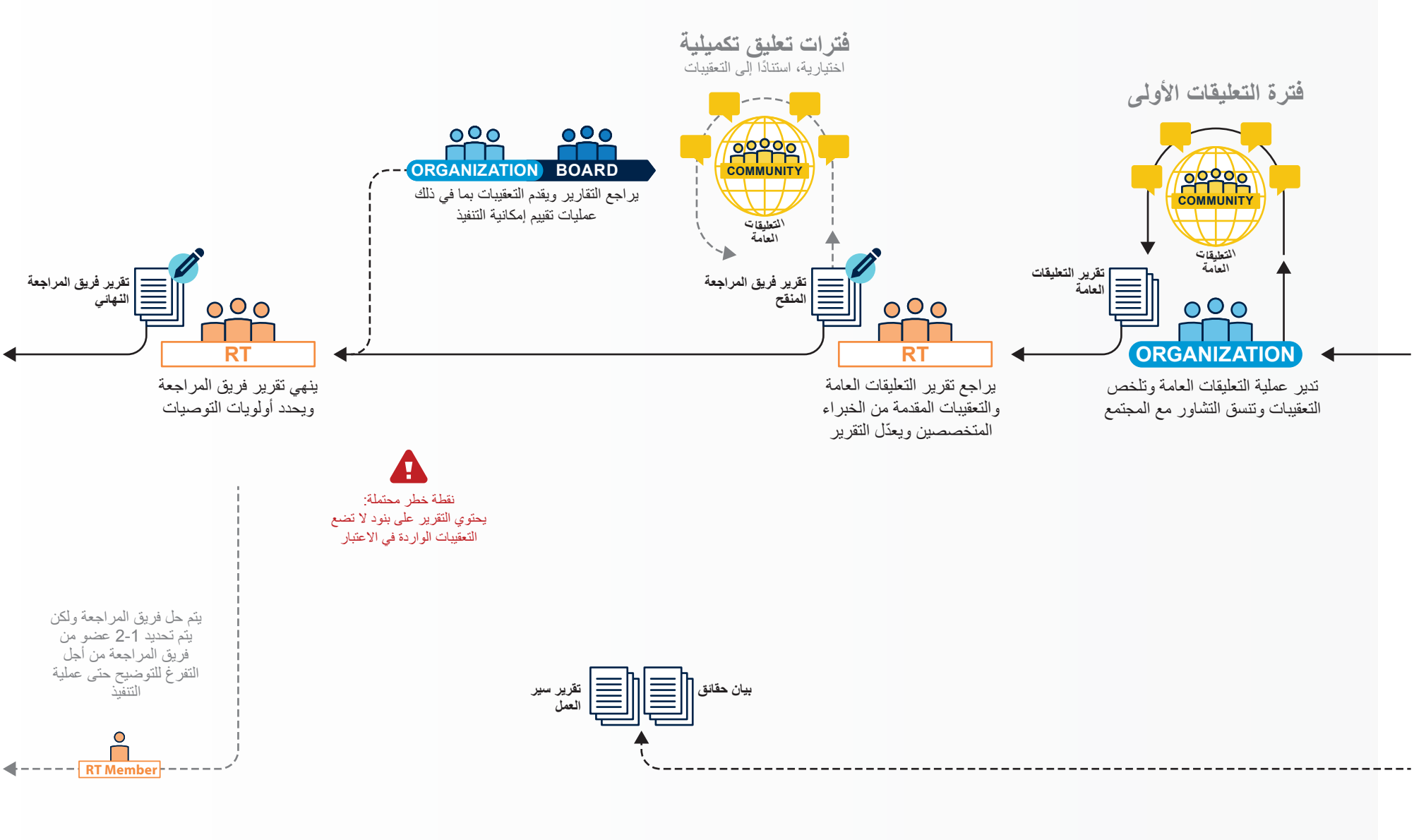

Creative Commons Attribution - غير تجاري

عملية المراجعة الخاصة

5 نظر مجلس الإدارة
الإطار الزمني المستهدف[1]: 6 أشهر

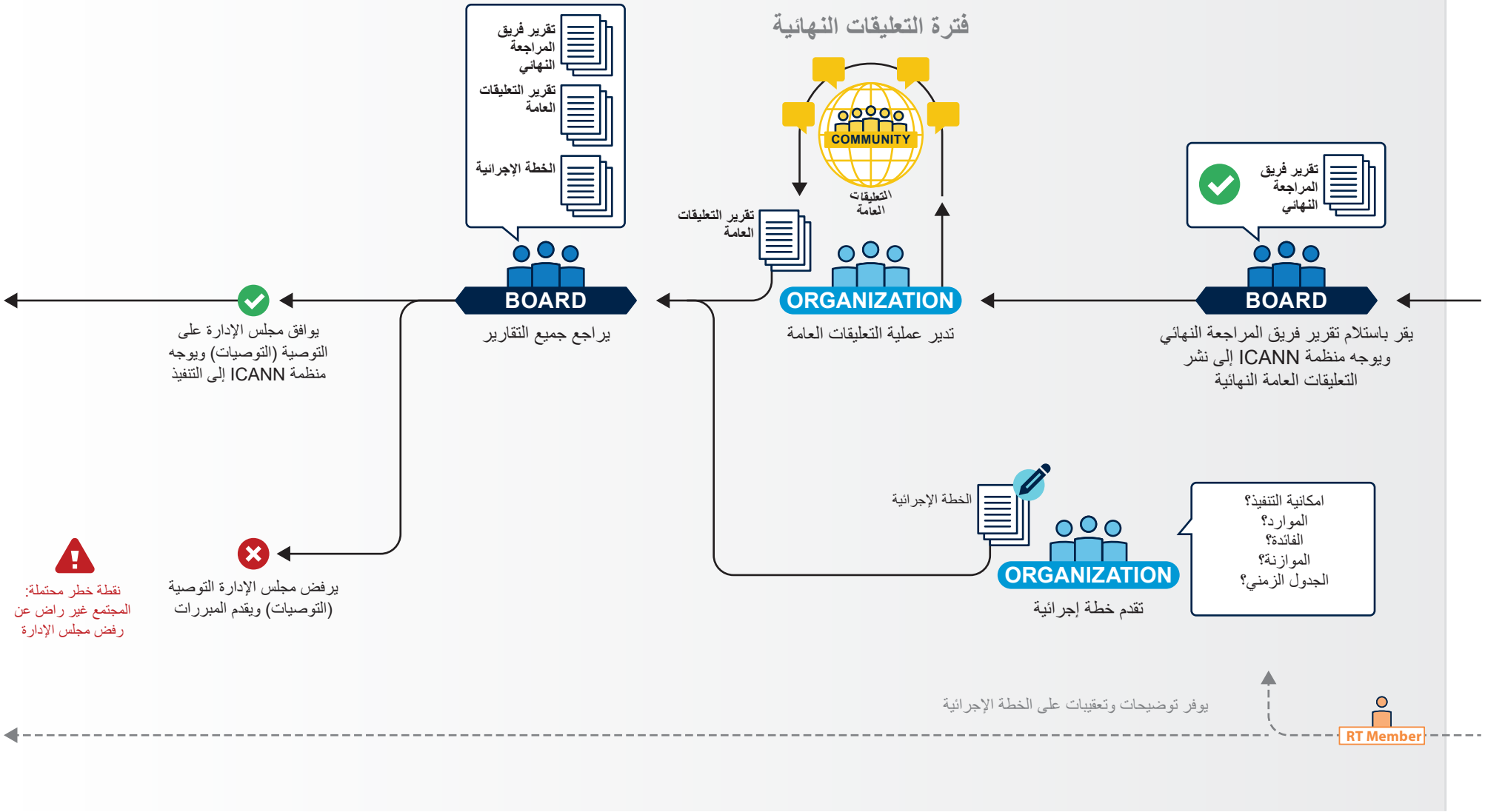

Creative Commons Attribution - غير تجاري

عملية المراجعة الخاصة

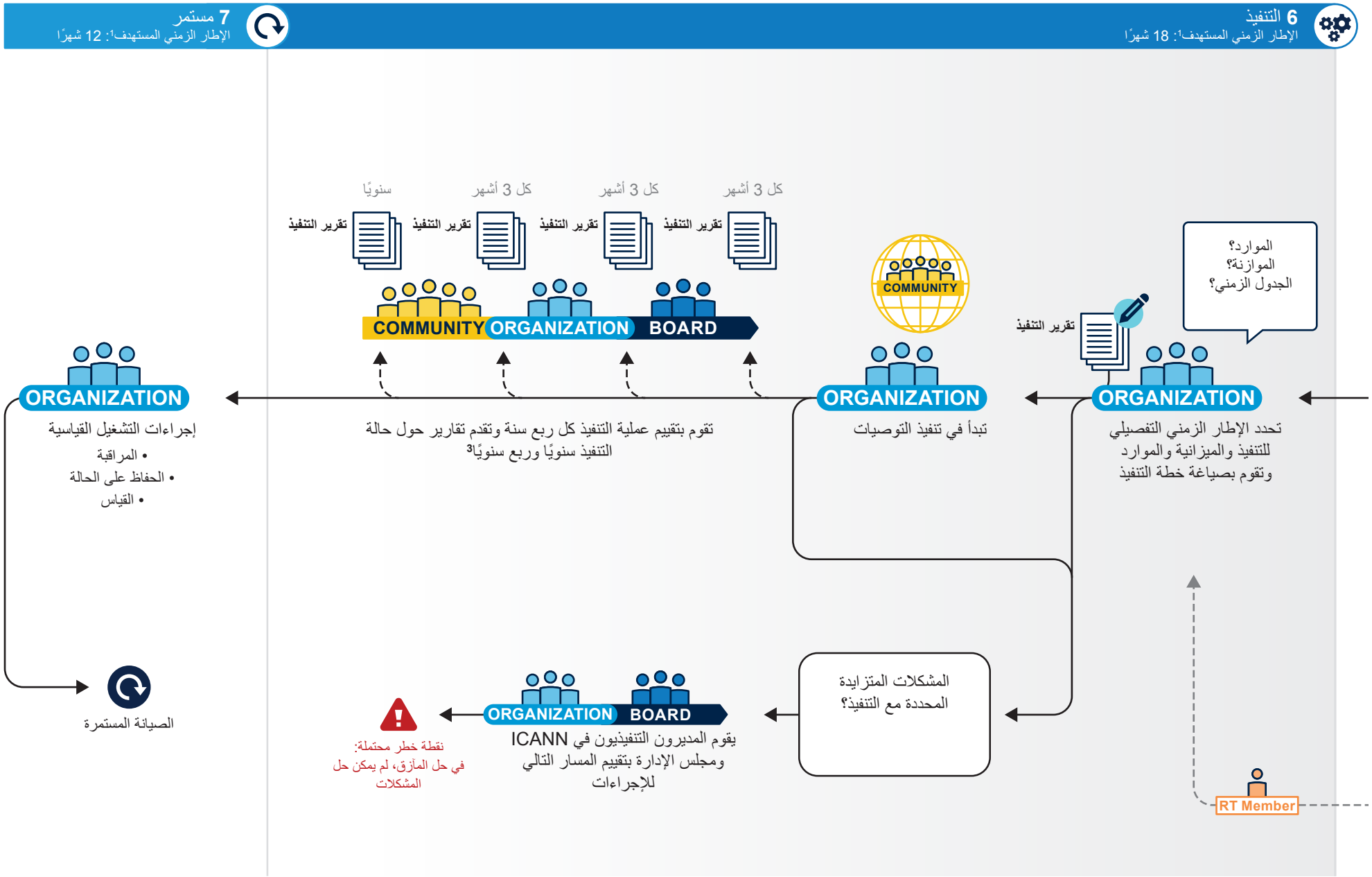

3 بموجب المادة 4.5 من اللوائح الداخلية.

Creative Commons Attribution - غير تجاري